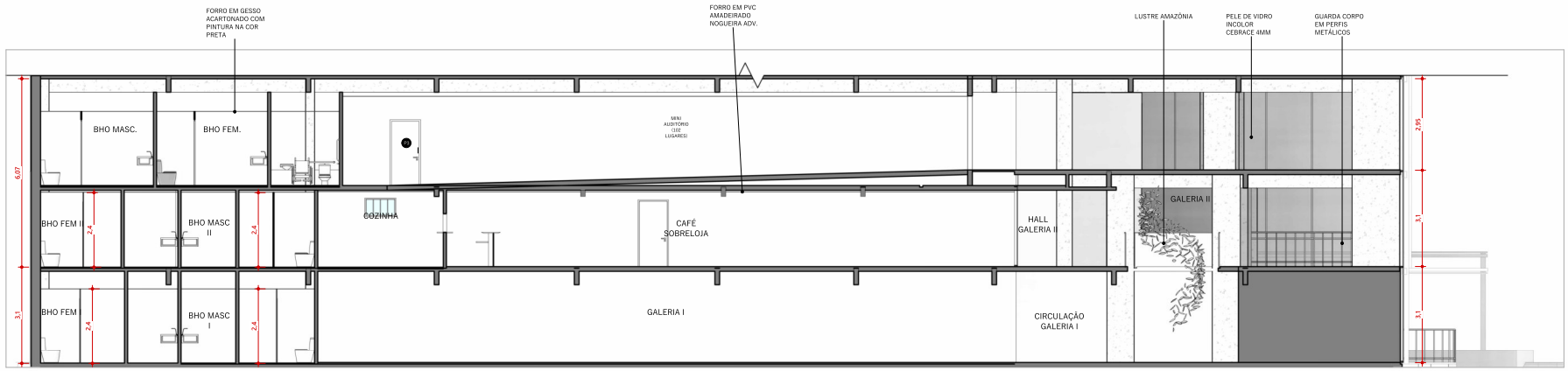

1 CORTE A

ESCALA 1 : 75

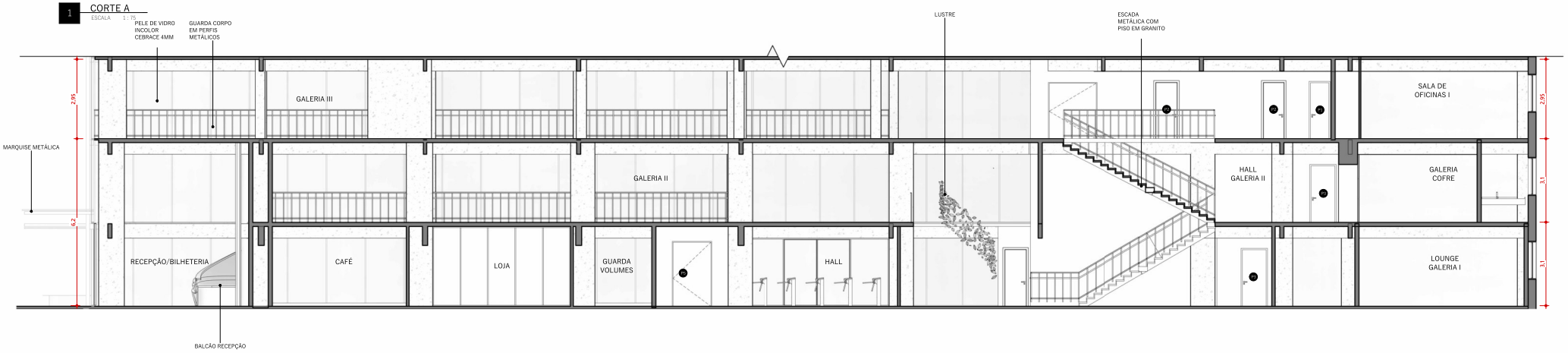

2 CORTE B

ESCALA 1 : 75

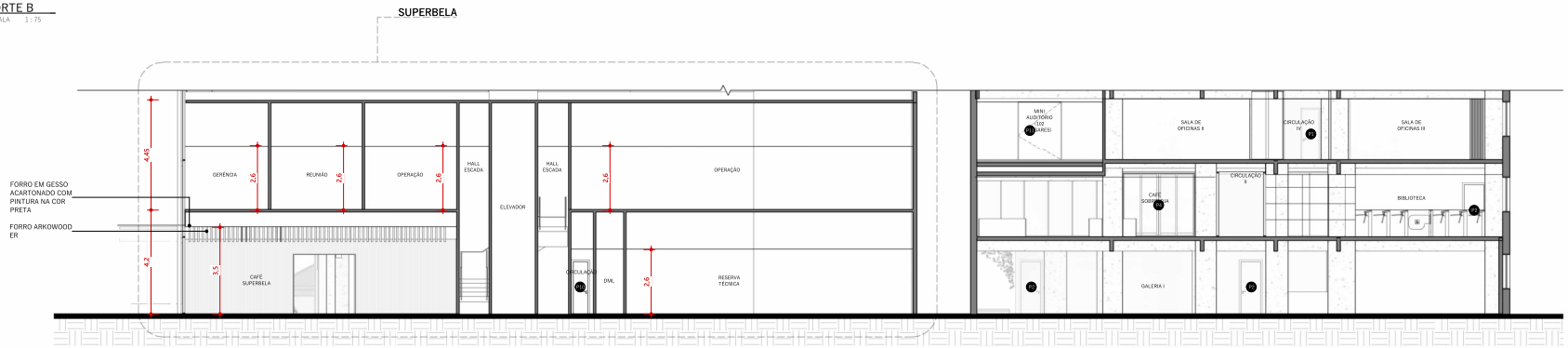

3 CORTE C

ESCALA 1 : 100

* TODAS AS MEDIDAS DEVEM SER CONFERIDAS NO LOCAL

JOSÉ PEDRO KALIF
ARQUITETURA & DESIGN

PROJETO: CC BANCO DA AMAZÔNIA
CONTEÚDO: CORTE A,B E C
ENDEREÇO: AV. PRES. VARGAS
PROPRIETÁRIO: BANCO DA AMAZÔNIA
DESENHO: JOSÉ PEDRO KALIF
PRANCHA: 16 / 25
ESCALA: INDICADA
DATA DE ENTREGA: 17/12/2025

José Pedro Santa Maria de Sousa - CAU/PA nº 00A3098818